HAVELSCHULE

GRUNDSCHULE MIT GANZTAGSANGEBOT
SCHULE FÜR GEMEINSAMES LERNEN
In Trägerschaft der Stadt Oranienburg

Albert-Buchmann-Straße 11, 16515 Oranienburg, Telefon: 03301-582002, Fax: -208953
www.havelschule.de ● info@havelschule.de

30.03.2022
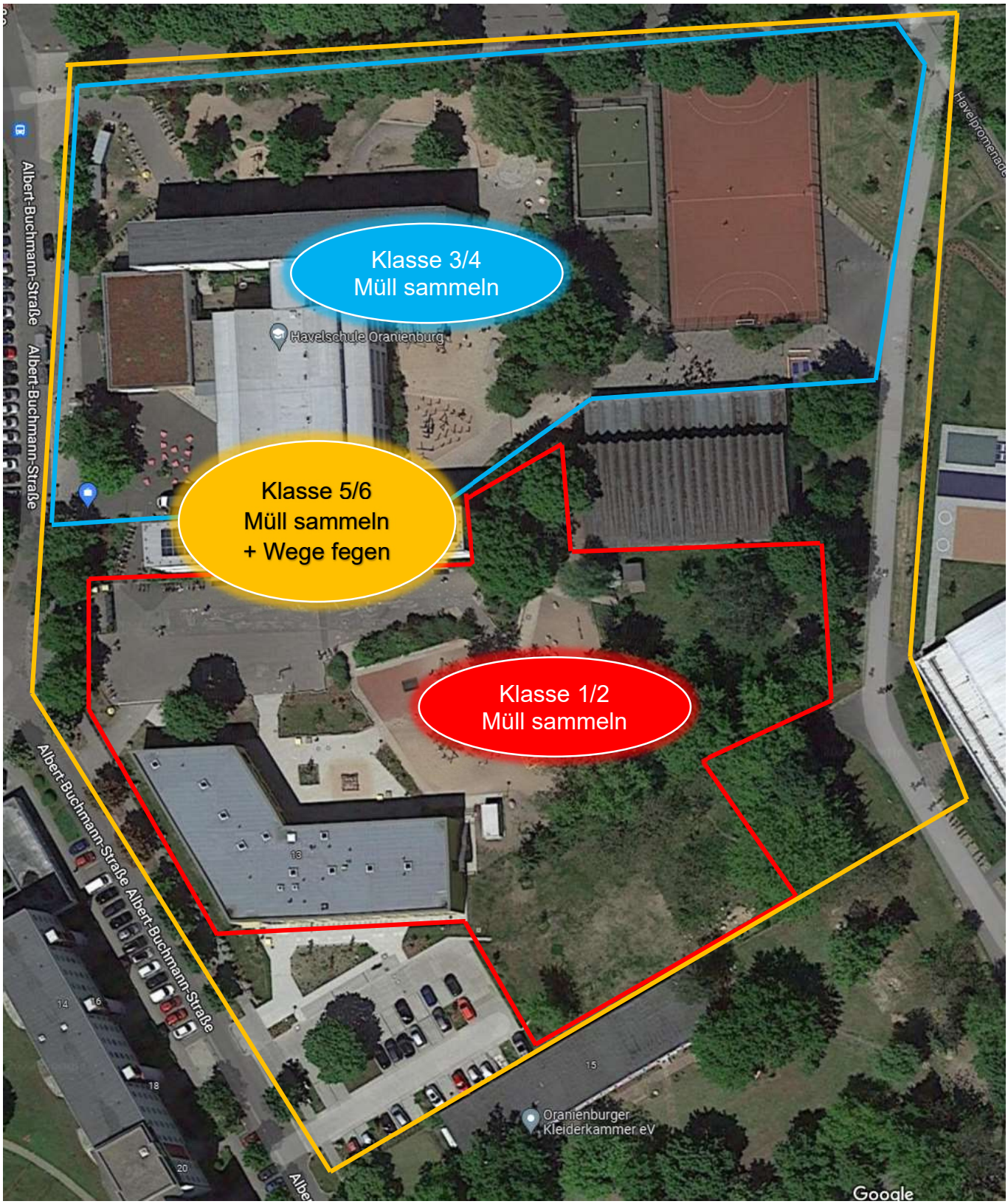
Bereiche für den Stadtputz am 01.04.2022